Alba, fichaje más rentable

ESTUDIO El lateral ha jugado el 85% de los minutos • En cambio, Song no ha 'amortizado' los 19 millones que costó, al jugar sólo el 33% • La cantera culé es la más prolífica de Europa, con 15 jugadores de casa utilizados

S. F. • Barcelona

Prime Time Sport presentó ayer por cuarta temporada consecutiva el estudio *Football Transfer Review*, en el que se recoge, analiza y aporta conclusiones sobre las variables que influyen en el diseño de las plantillas y en los traspasos de futbolistas de los clubes de las cinco Ligas principales: la Liga BBVA (España), la Premier (Inglaterra), la Serie A (Italia), la Ligue 1 (Francia) y la Bundesliga (Alemania).

Uno de los datos más relevantes es la amortización deportiva de los grandes fichajes y en este sentido, el Barcelona presenta las dos caras de una misma moneda. Jordi Alba es el jugador más rentable, ya que ha disputado el 85 % de los minutos en juego. En cambio, Alex Song apenas ha jugado el 33%, lo que pone en tela de juicio el desembolso (19 millones de euros) realizado por él. Algo peor le ha ido al Madrid. Modric (30 millones) sólo ha jugado el 45% de los minutos y Essien el 37, aunque el ghanés llegó cedido.

Cantera al poder

El uso de la cantera también es relevante en el estudio de PTS y se confirma que el Barça, junto al Athletic y la Real Sociedad son de los más prolíficos a la hora de formar futbolistas. Los azulgranas están en tercera posición, con 15 canteranos en su equipo.

No obstante, en Europa, de los equipos que luchan por conquistar sus respectivas Ligas, el Barça es el que más confía en la casa. Le sigue el Olympique de Lyon con 10. Curiosamente, aunque se critica mucho al Madrid, hay que destacar que han entrado en el *top 10*, al pasar de 4 a 7 canteranos utilizados. El Atlético de Madrid tiene ocho.

PABLO PUEYO

Esteve Calzada, fundador de Prime Time Sport, presenta el estudio Football Transfer Rewiew.

La crisis pasa factura a la Liga

Fuente: Primetimesport

Inversión mercado de invierno 'Top 5' Ligas Europeas

Millones de euros

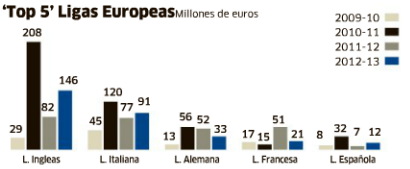

La Premier inglesa lideró una vez más la inversión de invierno en Europa, seguida de lejos por la Serie A italiana. La Bundesliga gastó menos por 2º año consecutivo, mientras que la Liga BBVA se sitúa un año más a la cola de la inversión.

Inversión mercado verano más invierno 'Top 5' Ligas europeas

Millones de euros

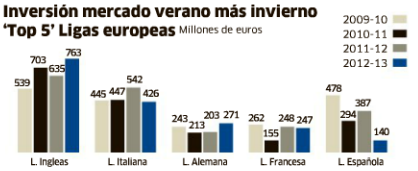

Por 1ª vez en la historia, España se sitúa a la cola de Europa en inversión conjunta de la temporada (verano más invierno) en fichajes.

Barça vs Real Madrid fichando en invierno

Temp.	Jugadores	Coste (Mill.)	Posición en la Liga
05-06	-	-	1º
06-07	-	-	1º
07-08	J.M. Pinto	0,4	2º
08-09	-	-	1º
09/-10	-	-	1º
10-11	Afellay	3	1º
11-12	-	-	2º
12-13	-	-	1º

Temp.	Jugadores	Coste (Mill.)	Posición en la Liga
05-06	Cicinho	5	3º
	Cassano	5.5	
06-07	Gago	20	2º
	Higuaín	10	
	Marcelo	6	
07-08	-	-	1º
08-09	Huntelaar	20	3º
	Diarra	20	
	Faubert	cesión	
09-10	-	-	2º
10-11	Adebayor	cesión	2º
11-12	-	-	1º
12-13	D. López	3,5	3º

Los clubes recurren cada vez más a la cantera

Fuente: Primetimesport

Utilización Top 10 fichajes 2012-13

% de minutos

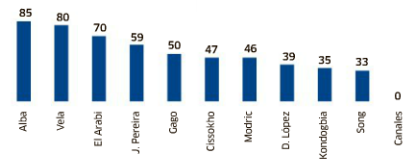

Jordi Alba es el fichaje del Top 10 Liga BBVA que más minutos ha disputado, y por tanto el más rentable. Únicamente la mitad de los fichajes del Top 10 han disputado el 50% de los minutos.

Ranking utilización canteranos Europa 12-13

Nº de jugadores

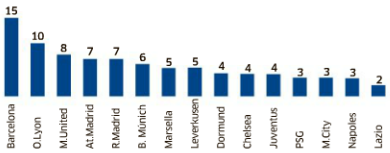

El FC Barcelona es el 1er equipo europeo en utilización de canteranos de entre los que compiten por las primeras posiciones de sus ligas (15 hasta la fecha, igualando temporada anterior).

Evolución utilización canteranos Liga BBVA

Nº de jugadores

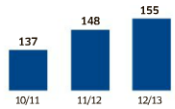

Por 2ª temporada consecutiva ha aumentado el número de canteranos utilizados, circunstancia provocada por la necesidad de alinear jugadores de menor coste.

MARCA ›r Esteve Calzada Mangues. Propiedad de Unidad Editorial. Prohibida su reproducción.

REUTERS

Messi (25) celebra uno de los goles que ha marcado con el Barcelona.

Messi es el delantero más eficaz de Europa

MÁXIMO GOLEADOR Anota cada 59 minutos • Le sigue Ibrahimovic, que necesita 79 minutos para marcar

S. F. • Barcelona

Los números no mienten y los registros goleadores de Messi, que en 2012 anotó 90 goles, que ganó la Bota de Oro con 50 tantos y que acabó la primera vuelta con 27 goles, le convierten en el delantero más eficaz de Europa. *La Pulga* es capaz de meter un gol por hora (59 minutos para ser exactos), en lo que llevamos de campeonato liguero.

Ibrahimovic y Falcao le seguirían a una cierta distancia. El sueco anota cada 79 minutos y el colombiano cada 80. Por cierto, el delantero del Atlético de Madrid, que suma 18 goles, sería Pichichi en las otras cuatro grandes ligas europeas —sólo igualado por Ibra en Francia—. Hay que destacar que, por segundo año consecutivo, Messi ha estado en el campo el 95% del tiempo.

Leo, un 'killer'

Fuente: Primetimesport

'Top 10' eficacia goleadora

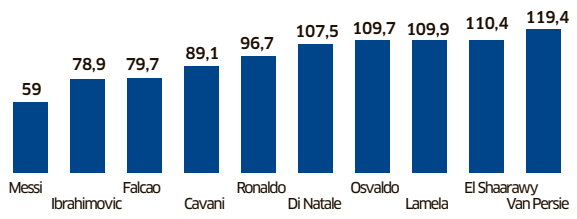

Messi es también el delantero más efectivo de Europa al anotar un gol cada 59 minutos, destacado frente a Ibrahimovic y Falcao.

'Top 3' eficacia goleadora últimos 4 años

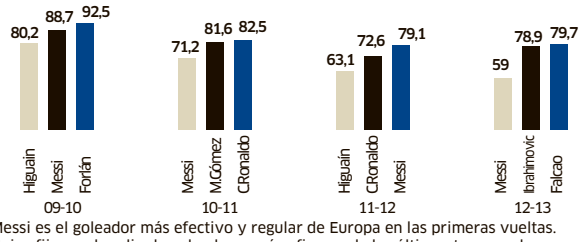

Messi es el goleador más efectivo y regular de Europa en las primeras vueltas. Único fijo en el podio de goleadores más eficaces de las últimas temporadas.

El Barça se mantie en el podium europeo

Fuente: Primetimesport

Puntos totales obtenidos

	Equipo	Pt	Jugados	G	E	P	Gf	Ga	Puntos
1	Barcelona	30	10	10	0	0	35	13	100,00
2	B.Múnich	22	8	7	1	0	20	1	91,67
3	Juventus	22	9	7	1	1	20	6	81,48
4	M. United	22	10	7	1	2	22	15	73,33
5	Betis	19	9	6	1	2	17	17	70,37
6	O.Marsella	21	10	7	0	3	11	8	70,00
7	PSG	18	9	5	3	1	18	6	66,67
8	Chelsea	17	9	5	2	2	15	10	62,96
9	Inter	18	10	6	0	4	16	10	60,00
10	M.City	16	9	4	4	1	12	7	59,26

Puntos obtenidos en casa

	Equipo	Pt	Jugados	G	E	P	Gf	Ga	Puntos
1	At. Madrid	30	10	10	0	0	30	6	100,00
2	Barcelona	25	9	8	1	0	29	7	92,59
3	Man. United	24	9	8	0	1	26	13	88,89
4	R. Madrid	23	9	7	2	0	28	8	85,19
5	Lazio	25	10	8	1	1	20	9	83,33
6	B. Leverkusen	20	8	6	2	0	16	5	83,33
7	O. Lyon	25	10	8	1	1	23	8	83,33
8	Parma	21	9	6	3	0	16	7	77,78
9	M.City	23	10	7	2	1	22	9	76,67
10	Fiorentina	23	10	7	2	1	21	8	76,67

Puntos obtenidos fuera

	Equipo	Pt	Jugados	G	E	P	Gf	Ga	Puntos
1	Barcelona	30	10	10	0	0	35	13	100,00
2	B. Múnich	22	8	7	1	0	20	1	91,67
3	Juventus	22	9	7	1	1	20	6	81,48
4	M. United	22	10	7	1	2	22	15	73,33
5	Betis	19	9	6	1	2	17	17	70,37
6	O. Marsella	21	10	7	0	3	11	8	70,00
7	PSG	18	9	5	3	1	18	6	66,67
8	Chelsea	17	9	5	2	2	15	10	62,96
9	Inter	18	10	6	0	4	16	10	60,00
10	M. City	16	9	4	4	1	12	7	59,26

Ranking de puntos totales obtenidos en los últimos 4 años

Temporada 2009-10

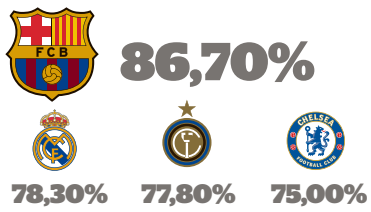

Temporada 2010-11

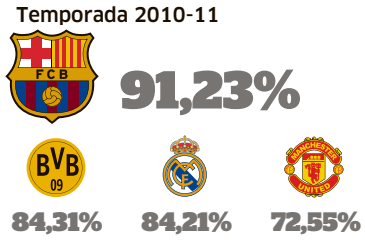

Temporada 2011-12

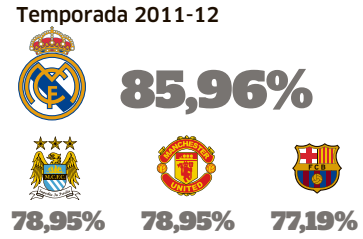

Temporada 2012-13

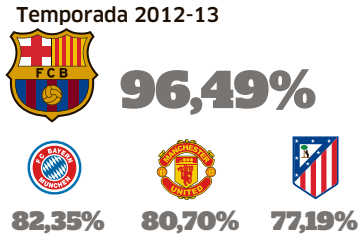

El Barça, el gran líder del fútbol europeo

PUNTOS Sólo el Atlético le supera en casa, mientras el Madrid cae del podio por primera vez desde 2010

Los buenos resultados del Barcelona estas últimas temporadas le colocan en lo más alto del podio europeo. Su dominio no sólo se refleja en el número de títulos, sino también en la cantidad de puntos obtenidos en todas las competiciones.

Sólo hay dos excepciones al aplastante control ejercido por los azulgranas. El pasado año, el Real Madrid coronó una temporada extraordinaria, conquistando el 85,96% de los puntos en todas las competiciones. El Barça quedó desplazado al cuarto lugar, superado por el Manchester City y el Manchester United.

Sin embargo, en la media campaña disputada las cifras del Barça son devastadoras, con un 96,49% de los puntos. Llama la atención que desaparece el Madrid, lastrado por su irregularidad liguera, y entra el Atlético en la cuarta plaza, aupado por su estadística perfecta en el Vicente Calderón. Las 10 victorias en 10 partidos en casa sitúan a los rojiblancos en lo más alto.

BBVA

Con tu nómina o pensión, despídete de las comisiones.

Infórmate en cualquier Oficina BBVA o en www.bbva.es

adelante.

Campaña Ventajas Uno válida hasta el 15/12/2012. Sin comisiones de administración y mantenimiento de cuenta. Válido para cuentas con nómina domiciliada superior a 600 € y dos recibos domiciliados o pensión superior a 300 €. A partir de la citada fecha, consultar condiciones "Programa Adiós Comisiones" en www.bbva.es/adioscomisiones

Diario as | viernes, 8 de febrero de 2013

Esteve Calzada y su equipo de colaboradores trabajaron duro para poder ofrecer una disección de có importantes de **Europa** (**Inglaterra**, **Francia**, **Alemania** e **Italia**) y todas las comparaciones posibles. El d **Barça** y del **Madrid** hacen que la **Liga** siga con vida, aunque el resto de competiciones siguen creciendo e

"Madrid y Barça mant Liga en el Top cinco e

Calzada alerta de la situación del campeonato, con una distancia inme

MOISÉS LLORENS
BARCELONA

Real Madrid y Barcelona. El binomio más laureado del fútbol español mantiene a nuestro campeonato con vida entre el top cinco de las mejores Ligas de Europa. En un estudio presentado ayer por Esteve Calzada (consejero delegado de Primetime *Sport*) en ESADE, el empresario y agente FIFA desmenuzó muchos de los aspectos que pasan por alto para los aficionados, pero que son tan importantes como los goles o los títulos que se consiguen.

El potencial de las dos entidades es clave en algunos aspectos, como por ejemplo en la utilización de futbolistas canteranos. El Madrid se cuela en la fiesta, al pasar de cuatro a siete hombres formados en *La Fábrica* para tener cierto peso o importancia en el día a día, mientras que los azulgrana (15) siguen con su labor de semillero que les ha llevado a la gloria con el proyecto que comenzó en 1978, con la decisión del expresidente Núñez de crear *La Masía*.

Después de cubrir el ecuador de las cinco grandes competiciones (Liga, Serie A, Premier League, Bundesliga y Ligue1), el Barça es el equipo que más puntos ha sumado (55, el 96,4 por ciento de los disputados), seguido de lejos por el Bayern (82,35% en Alemania, donde el campeonato tiene 18 equipos, en vez de 20); tercero sería el Manchester United (80,7%) y entraría el Atlético, también con 44 puntos sumados (77,19%).

Causas. La tendencia a la baja de nuestro fútbol no es casual. Varias premisas se han dado para poder sacar las pertinentes conclusiones. El descenso (por tercer año consecutivo) de la inversión agregada del Barça y Real Madrid. Málaga y Sevilla, por ejemplo, decidieron buscar con cesiones las salidas de Monreal (Arsenal) y Diego López (Real Madrid) llegando Antunes y Beto sin coste alguno. Entre fichajes de verano e invierno 12 equipos invirtieron menos de una docena de millones y cuatro ni si quiera contrataron a ningún futbolista para sus equipos.

EXPLICATIVO. *Calzada expuso su estudio ante los medios en ESADE ayer por la mañana en Barcelona. Pese a que la situ*

Ranking % de puntos obtenidos en los últimos cuatro años

Clasificación con los partidos disputados a cierre de la 1ª vuelta de cada competición.

2009-10	2010-11	2011-12	2012-13
Barcelona 86,70%	Barcelona 91,23%	R. Madrid 85,96%	Barcelona 96,49%
R. Madrid 78,30%	Dortmund 84,31%	Man. City 78,95%	Bayern 82,35%
Inter 77,80%	R. Madrid 84,21%	Man. Utd. 78,95%	Man. Utd. 80,70%
Chelsea 75,00%	Man. Utd. 72,55%	Barcelona 77,19%	Atlético 77,19%

Puntos obtenidos - Top 10 europeo

Clasificación con los partidos disputados a cierre de la 1ª vuelta de cada competición.

	Pts.	PJ	PG	PE	PP	GF	GC	% puntos
1. Barcelona	55	19	18	1	0	64	20	96,49
2. Bayern	42	17	13	3	1	44	7	82,35
3. Man. United	46	19	15	1	3	48	28	80,70
4. Atlético	44	19	14	2	3	40	18	77,19
5. Juventus	44	19	14	2	3	40	13	77,19
6. Man. City	39	19	11	6	2	34	16	68,42
7. Lazio	39	19	12	3	4	28	19	68,42
8. Napoli	39	19	12	3	4	37	18	68,42
9. PSG	38	19	11	5	3	36	12	66,67
10. O. Lyon	38	19	11	5	3	33	17	66,67

Inversión en fichajes en el mercado de invierno de las cinco grandes ligas

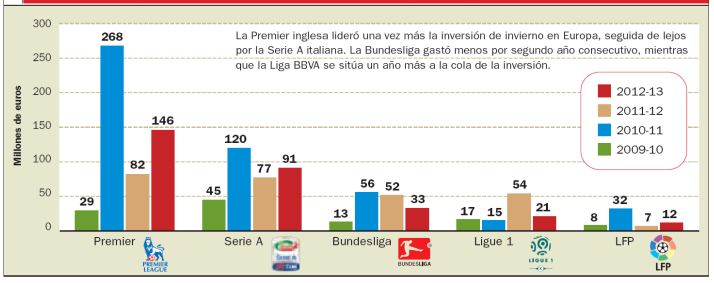

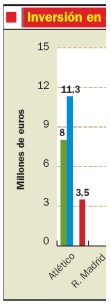

La Premier es el campeonato que más dinero gastó

■ Como viene siendo habitual en los últimos años, la Premier League es el campeonato que más dinero ha invertido para reforzar sus equipos en invierno. Mientras en España se destinaron 12 millones, en Inglaterra la cantidad ascendió hasta los 146. En Italia se abonaron 91. La Bundesliga, por segundo año consecutivo gastó menos, dejando a la Liga como el campeonato colista en este apartado del estudio.

Printed and distributed by NewspaperDirect
www.newspaperdirect.com US/Can: 1.877.980.4040 Intern.: 800.6364.6364
COPYRIGHT AND PROTECTED BY APPLICABLE LAW

mo está nuestra **Liga**, las otras cuatro más
ato comienza a ser alarmante. El potencial del
en todos los sentidos. Jugadores, inversiones...

ienen a la europeo”

nsa entre los grandes y el resto

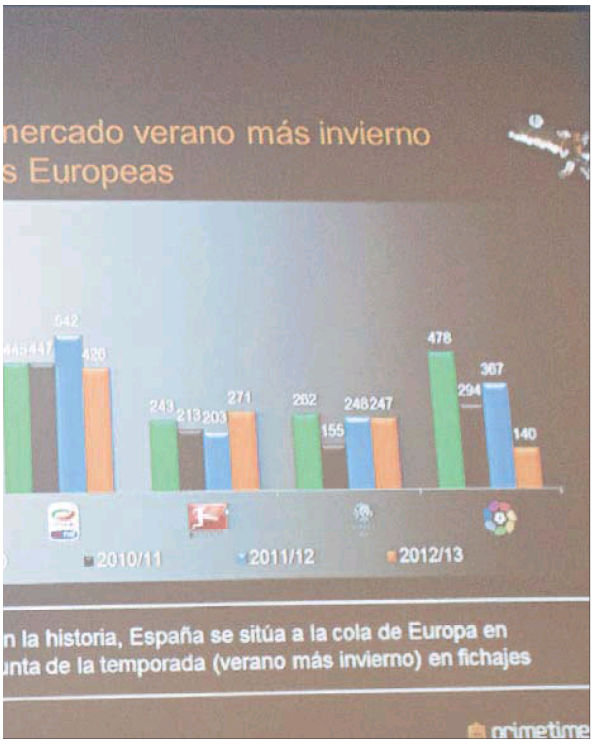

FERNANDO ZUERAS

ación de la Liga no es la mejor, el exejecutivo del Barça no mostró preocupación.

el mercado de invierno por equipos

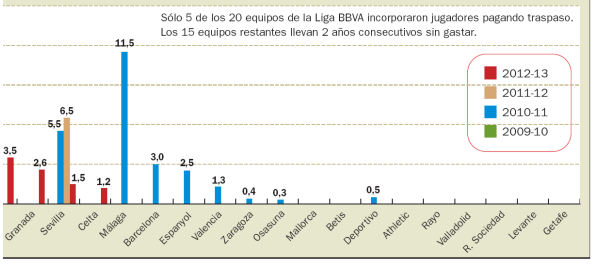

Siete millones por Insúa y D. López

■ El mercado de fichajes en España fue pobre. Sólo cinco operaciones se hicieron previo pago. La deuda del Sporting de Portugal con el Atlético por Elías trajo a Insúa y la lesión de Casillas provocó el retorno de Diego López, siendo las operaciones más importantes.

DATOS A TENER EN CUENTA

■ **Jordi Alba** es el futbolista más rentable de todos los fichajes que se hicieron el pasado verano en la Liga. El lateral catalán ha jugado el 85% de los minutos disputados en la primera vuelta.

■ **Alex Song**, por su parte, es el que menos rendimiento ha dado. El pivote camerunés ha participado sólo en el 33% de los minutos, aunque se le notó al principio una gran falta de aclimatación al juego culé.

■ **Hazard** y el punta del Manchester United Van Persie son los dos fichajes más rentables hasta el momento, al haber disputado el 88 y el 87 por ciento de los minutos, respectivamente.

■ **Esta temporada,** la que más ha gastado en fichajes (verano más invierno) es la Premier (763 millones), seguida de la italiana (426), la alemana (271) y la francesa (247). La Liga se quedó en 140.

■ **Willian** fue traspasado hace unos días del Shakhtar ucranio al Anzhi ruso. De esta manera, el equipo donde también juega Etoo hizo el fichaje más caro del invierno: 35 millones.

■ **Fernando Navarro** es el único jugador de campo de la Liga que ha completado el cien por cien de los minutos durante la primera vuelta. Míchel siempre confió en sus posibilidades.

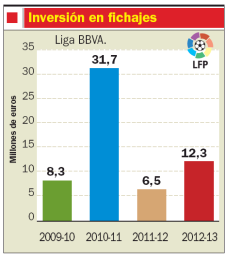

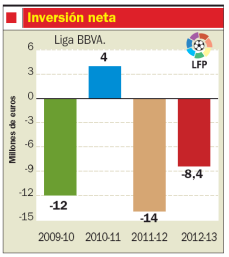

La Liga vende más que compra en invierno

■ El mercado de invierno que acabó el pasado 31 de enero no fue del todo bueno en España, pese a que agentes, intermediarios y clubes andaban con interés por generar negocio. En total se invirtieron 12,3 millones de euros (una de las cantidades más bajas de los últimos 14 años), cifras que por primera vez lo colocan a la cola de las grandes competiciones europeas, cuando hace unos años, el fútbol español parecía un oasis comparado con Alemania, que vivía inmersa en una gravísima crisis futbolística de la que supieron levantarse reinventándose. Eso sí, todo llega después de que la Liga aumentase un 89 por ciento en inversión, pero presentó un decrecimiento agregado del 62 por ciento, dejando al fútbol español en la cola de los grandes campeonatos.

Pero hay más datos a tener en cuenta. Además de que ningún equipo español figura en el Top-10 de inversión en el mercado de invierno, por tercera vez en los últimos cuatro años, los ingresos por ventas de jugadores superaron a la inversión en compras. Los clubes invirtieron 12,3 millones en fichajes, pero vendieron por valor de 20,7 millones. La mayor parte de este montante fue del Málaga, que hizo una caja de 12,3 con las ventas de Monreal y Buonanotte, y el saldo positivo de la Liga fue 8,4 millones de beneficio.

3.000 MILLONES AL AÑO

La Comisión Europea pide control de gastos

Aboga por un mayor equilibrio

AGENCIAS / BRUSELAS

La Comisión Europea cuestionó ayer en un informe los traspasos exorbitantes de los jugadores y reclamó una mayor equidad en la distribución de los beneficios que genera el fútbol para acabar con la “hegemonía” de los grandes clubes. Los clubes gastan aproximadamente 3.000 millones de euros al año en traspasos, y en el período entre 1995 y 2011 esta cifra se triplicó a nivel europeo, mientras que el desembolso de los clubes en fichajes se multiplicó por siete, según explicó el Ejecutivo comunitario en un comunicado. Por ello se reclamó una mayor distribución del dinero en el deporte que compense los costes de formación y de educación de los jóvenes jugadores, y que frene las diferencias entre los clubes pequeños y los grandes.

Intención
Quiere acabar con la hegemonía de los grandes

La comisaria europea de Educación, Juventud y Cultura, Androulla Vassiliou, aseguró que las normas actuales no garantizan el “justo equilibrio” en el fútbol, motivo por el que reclamó un sistema de traspasos que contribuya al desarrollo de todos los clubes y de los jugadores jóvenes. Por otro lado, desde la Comisión Europea se respaldó el actual sistema de traspasos en línea de la FIFA, que, a su juicio, aumentó la transparencia en las operaciones internacionales, aunque se ha insistido en que se debe trabajar más a escala nacional. Entre sus recomendaciones, abogan por aplicar una “tasa de equidad deportiva”, la imposición de límites en el número de jugadores, y una mejor regulación en las cesiones para poner fin a prácticas contractuales que provocan un incremento de la cuantía de los traspasos.

Diario as | viernes, 8 de febrero de 2013

Printed and distributed by NewspaperDirect
www.newspaperdirect.com US/Can: 1.877.980.4040 Intern.: 800.6364.6364
COPYRIGHT AND PROTECTED BY APPLICABLE LAW

Informe ■ RECESIÓN EN LA LIGA

El modelo Barça marca la pauta

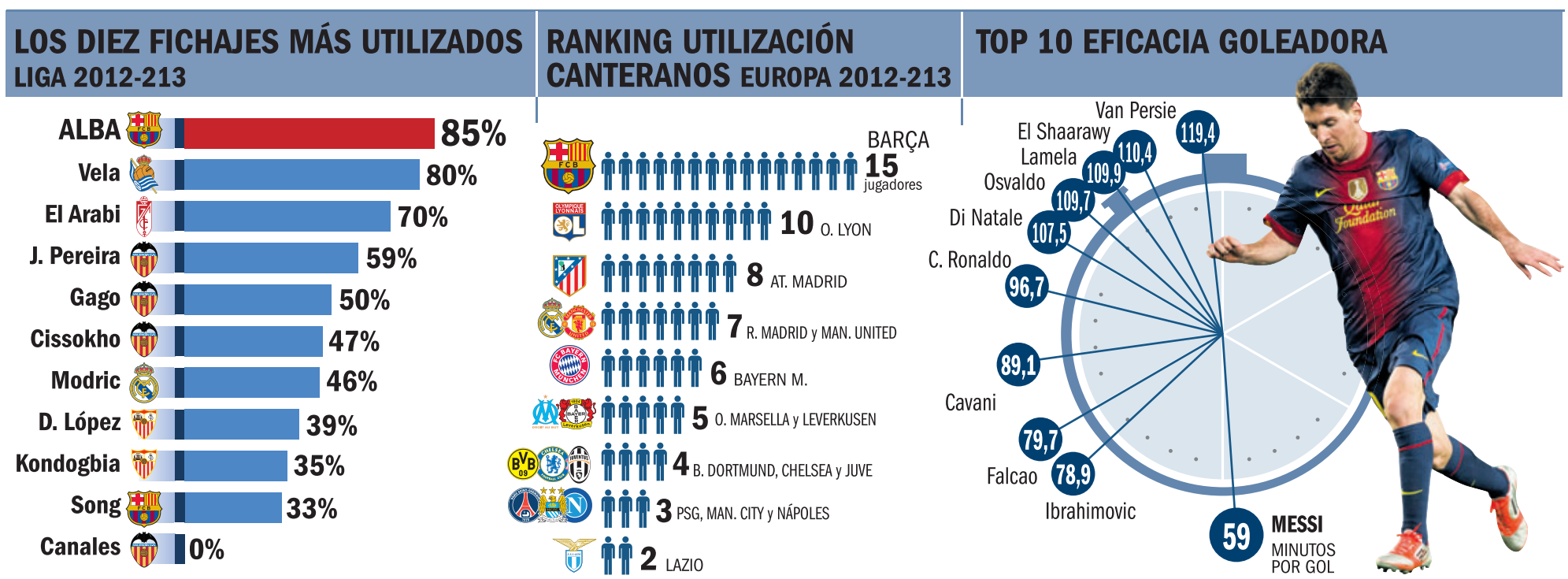

La apuesta del club por los jugadores de casa se ha confirmado como la única sostenible ante la creciente crisis económica del fútbol español

Dídac Peyret
BARCELONA

La recesión económica del fútbol sitúa a los clubs en un nuevo escenario que llama a soluciones imaginativas para seguir compitiendo con menos recursos al máximo nivel. La Liga es uno de los clubs más afectados, tal y como demuestran los números del mercado de invierno, que colocan a nuestro fútbol en la cola de Europa de inversión en fichajes.

Así se desprende del informe de 'Prime Time Esport', que arroja datos muy concluyentes: a pesar del aumento de inversión en invierno de un 89% en la Liga BBVA, presenta un decrecimiento agregado del 62% y se sitúa por debajo de las grandes ligas europeas.

Tal y como explicó ayer **Esteve Calzada**, consejero delegado de 'Prime Time Sport', el actual contexto económico ha tenido una respuesta de los clubs en dos direcciones. Por una parte, la menor inversión en fichajes obliga a tomar más riesgos en el perfil de los futbolistas. Los técnicos deben rastrear el mercado en busca de jugadores menos conocidos –y también menos costosos– con el riesgo de no acertar que eso supone. En segundo lugar, crece la apuesta por los canteranos como recurso de casa. El Barcelona en este sentido marca la pauta europea y fue visionario con la inversión por La Masia en su día, con la presidencia de **Nuñez**, y la influencia de personajes como **Laureano Ruiz** y **Johan Cruyff**, primero, y la apuesta continuista de otros técnicos como **Rijkaard** y **Guardiola**.

Acertar en los fichajes a bajo coste e ir introduciendo jugadores de la cantera marcan el plan de futuro de la mayoría de clubs de Europa. En este sentido, el Barcelona repite un año más como líder en el ranking de equipos Top europeos en utilización de canteranos (15). El Madrid se suma a esta corriente y entra en el Top 10 al pasar de 4 a 7 canteranos utilizados, aunque el modelo del Madrid se sigue hilvanando a partir de las inversiones millonarias de los últimos años. El Atlético, con 8 canteranos utilizados, también accede en este top. A nivel de fichajes el Barça cuenta este curso con las dos caras de la moneda. **Jordi Alba** se confirma como el fichaje más rentable de la temporada 2012-13 en la Liga BBVA, habiendo disputado el 85% de los minutos con el FC Barcelona. El lateral se ha convertido en un fijo de **Roura**, a pesar de algunos contratiempos en forma de lesiones y su rendimiento es una de las mejores noticias este curso en el conjunto azulgrana. La otra cara de la moneda es **Alex Song**, que solo ha disputado el 33% de los minutos y cada vez parece contar menos, una vez llegado el tramo decisivo de la temporada. En la Liga española, la capacidad económica de Barcelona y Madrid nutren un campeonato que, de no contar con los dos tótems del campeonato, no se encontraría en el Top 5 de ligas europeas a nivel económico. En cualquier caso la recesión económica se ha notado en las inversiones del fútbol europeo. En este sentido, tan solo la Premier y la Bundesliga han incrementado la inversión total en 2012-13 ha descendido un 7% manteniéndose la tendencia bajista de los últimos años. El ranking europeo de fichajes del mercado de invierno ha estado encabezado por la contratación del brasileño **William** por parte del Anzhi (35 millones), situación que ha colocado a este equipo por primera vez en lo más alto del podio de inversión en invierno. El Calcio, por su parte, sigue siendo la liga con más movimientos, aunque también se han rebajado las inversiones hasta un 21% y se han multiplicado las cesiones. Sumando los fichajes de verano e invierno, se puede observar como el PSG lidera por segundo año consecutivo el ranking de inversión europeo. ■

La falta de recursos obliga a los clubs a una política de austeridad y una apuesta fuerte por los jugadores de la cantera

Esteve Calzada presentó el informe de Prime Time Esport // MARC CASANOVAS

■ **La Liga se sitúa en la cola de Europa en inversión en fichajes con un descenso del 7,4%**

■ **Jordi Alba se confirma como el fichaje más rentable tras disputar el 85% de los minutos**

EL DATO

Messi, el jugador con más pegada del mundo

No hay otro futbolista capaz de marcar con tanta regularidad y con menos ocasiones. Según el informe de 'Prime Time Sport', Messi es el delantero más eficaz, con un gol cada 59 minutos. El argentino es de nuevo el mejor goleador europeo de Europa (28 tantos en la primera vuelta). La Pulga vuelve a ser uno de los jugadores más utilizados y juega un 97% de los minutos en un Barça que lidera la clasificación del fútbol europeo en la primera vuelta al anotarse el 96,5% de los puntos.

Esteve Calzada presentó un amplio informe que destacó también la hegemonía azulgrana en las últimas temporadas FOTO: EDUARD OMEDES

Es el que más minutos ha disputado y el Barça, el que menos jugadores (21) alinea

Alba, fichaje veraniego más rentable de la Liga española

Sergi Solé — Barcelona

Una vez superada la primera vuelta de la Liga española, Jordi Alba se confirma como el fichaje más rentable, según se desprende del exhaustivo informe elaborado por Prime Time Sport. Esteve Calzada, director general de la compañía, presentó ayer en Esade el 'Football Transfer Review 2013', todo un clásico días después de cerrarse el mercado de altas y bajas. El ex valencianista, por el que el Barça pagó 14 millones de euros, es el futbolista que más minutos ha jugado de los 10 más caros del pasado mercado estival. Con un 85% de los minutos disputados en la primera vuelta, supera al mexicano Carlos Vela (80% en la Real Sociedad) y el marroquí Youssef El Arabi (70% en el Granada). La otra cara de la moneda es el camerunés Alex Song, que llegó al Barça del Arsenal por 19 millones de euros y sólo jugó el 33% de los minutos en las primeras 19 jornadas del Campeonato liguero. El camerunés está en el último lugar en términos de utilización del 'top ten' de los más costosos.

En clave azulgrana, el estudio refleja también que el Barça es el equipo que menos jugadores (21) alineó en la primera mitad de la Liga igualado con el Real Valladolid. En cambio, el Real Madrid es el tercer conjunto en el que más hombres (25) han jugado, sólo superado por Betis (28) y Granada (26). A nivel de canteranos alineados en las 19 jornadas iniciales, también hay una notable diferencia entre culés y merengues. Lógicamente, el Athletic (20) lidera el ránking por delante de la Real Sociedad (16) y el Barça (15). El Madrid ocupa el duodécimo lugar con sólo siete jugadores de la casa participantes en la Liga.

Leo Messi tiene protagonismo en el informe al disfrutar del mejor promedio realizador de las Ligas europeas. Con un tanto cada 59 minutos en la primera vuelta, gana de largo a Ibrahimovic (78,9 en el PSG), Falcao (79,7 en el Atlético), Cavani (89,1 en el Nápoles) y Cristiano Ronaldo (96,7 en el Real Madrid). El argentino fue además el quinto jugador de campo más alineado hasta la 19ª jornada con el 97% de los minutos. El único pleno fue el de Fernando Navarro (Sevilla).

En cuanto al mercado invernal de fichajes propiamente dicho, la Liga BBVA sigue en la cola de las grandes de Europa con una inversión total de sólo 12 'kilos'. En la Premier League se han abonado 146 millones de euros, más del doble de lo gastado en los últimos cuatro eneros en España (59). El Anzhi (39) lidera el ránking de clubs con Willian, atado del Shakhtar, como fichaje más caro (35) en el primer mes de 2013 ●

+ LAS CLAVES

1 **Por contra, Song es el menos utilizado (33%) de los diez refuerzos estivales más caros**

2 **La Liga española, última de las grandes en inversión (12) en el mercado invernal**

MERCADO DE INVIERNO 2012-13

INVERSIÓN DE LAS CINCO MEJORES LIGAS
Cifras en millones de euros

Premier League	146
Serie A	91
Bundesliga	33
Ligue 1	21
Liga BBVA	12

INVERSIÓN POR CLUBS
Cifras en millones de euros

Anzhi (Rus)	39
Milan (Ita)	31,5
Q.P. Rangers (Ing)	25,5
Liverpool (Ing)	25
Newcastle (Ing)	22

TRASPASOS MÁS CAROS
Cifras en millones de euros

Willian (Del Shakhtar al Anzhi)	35
Balotelli (Del City al Milan)	20
Taison (Del M. Kharkiv al Shakhtar)	15,2
Sturridge (Del Chelsea al Liverpool)	15
Samba (Del Nancy al QPR)	15

FICHAJES MÁS UTILIZADOS DEL TOP TEN
del último verano en la Liga española

Alba (Barça)	85%
Vela (R. Sociedad)	80%
El Arabi (Granada)	70%
J. Pereira (Valencia)	59%
Gago (Valencia)	50%

PROMEDIO MINUTOS POR GOL
Un gol cada...

Messi (Barça)	59,0'
Ibrahimovic (PSG)	78,9'
Falcao (At. Madrid)	79,7'
Cavani (Nápoles)	89,1'
C. Ronaldo (R. Madrid)	96,7'

* Fuente: Prime Time Sport (Football Transfer Review 2013)

Tarzán MIGUELI — El grito de Tarzán

Este equipo tiene lo mejor: trabajo

He leído y escuchado comentarios esta semana sobre presuntas debilidades del equipo azulgrana en Valencia, donde tuve la suerte de ver el partido en directo. Yo respeto a todo el mundo y desde luego respeto todas las opiniones pero no puedo estar más en desacuerdo con esta línea argumental después de empatar en un estadio tan complicado como Mestalla y ante un Valencia que fue un gran equipo esa tarde, capaz de tutearle al Barça y plantarle cara.

Estamos hablando, por si alguien lo ha olvidado, de un equipo que venía de jugar el partido de ida de una semifinal en el Bernabéu contra el Real Madrid, es decir, un partido que perfectamente podría ser una semifinal o una final de la Champions. Para que se me entienda, la intensidad, la dureza, el esfuerzo y el castigo para las piernas en un choque de esas características es el de un partido contra el que podríamos decir que es el otro gran equipo del mundo junto con el FC Barcelona. La mejor prueba de lo que digo es que el Madrid fue a Granada y perdió mientras que el Barça visitó Mestalla y sacó un punto, uno más de ventaja sobre los blancos. Importantísimo porque fue una forma de minimizar los daños de un desgaste brutal.

¿Que se notó en las piernas de los jugadores el partido de la Copa? Pues claro, es lo normal. También se ha dicho que debieron haber más rotaciones pero en eso sí que debemos confiar siempre en lo que haga el entrenador, en este caso personalizado en la figura de Jordi Roura, que junto con sus ayudantes y en contacto con Tito Vilanova, sabe mejor que nadie cómo está cada uno y por qué es mejor poner a este o aquel en el equipo. Ellos son la lupa que todo lo ve, ellos son los que más saben.

Por otro lado, hay que quitarse de la cabeza eso de que el Barça es un equipo imbatible, eso no existe, es una quimera, en el fútbol se gana, se pierde y se empata. Es una barbaridad lo que es capaz de hacer este equipo, pero lo que no se le puede exigir es que gane siempre, eso es imposible. Yo no tengo la menor preocupación porque veo al equipo con hambre y con una capacidad de trabajo que es el factor más importante. Si falla el trabajo falla todo, si trabajas siempre tienes más posibilidades de que las cosas te salgan mejor siempre.

Y el domingo jugamos a las 12 h. La última vez que yo jugué a esa hora fue en Sevilla. No me acuerdo por qué motivo pero sí que el saque de honor lo hizo **Isabel Pantoja.** La hora no debe ser un contratiempo. Yo soy de los que madrugan y prefiero jugar antes al mediodía. Lo bueno es que habrá muchos chavales en el Camp Nou ●

El Barça se las vio con un Valencia que hizo un gran partido FOTO: PEP MORATA

Con un par de pelotas

No he conocido trampas

Leo las tramas de dopaje y de apuestas. La verdad es que todo eso a mí me sorprende, en la vida me he encontrado en una situación de estas, no en el fútbol de primer nivel donde he estado muchos años. La verdad es que apañar un partido de fútbol me parece algo imposible. Al menos a mí ●

Puyol cumple 100 y sigue

Me alegro un montón de que Carles Puyol haya alcanzado los 100 partidos con la selección. Si me preguntan cómo lo veo o cómo está, la respuesta es que él siempre va a tope y está a tope; a su edad sólo cuenta la ilusión. Si tienes esa ilusión y te cuidas como hace él puedes jugar muchos años ●

FUTBOL INTERNACIONAL

Liga española, la que menos gastó en fichajes

Por segundo año consecutivo, los equipos españoles fueron los que menos dinero invirtieron en el mercado invernal, esto en las ligas más importantes de Europa

Tweet 7 | +1 0 | Send | Me gusta 0

Jue, 2013-02-07 15:54

La Liga española, por segundo año consecutivo fue la que menos invirtió en fichajes de invierno, sostuvo "**Football Transfer Review 2013**".

El estudio fue elaborado por la empresa de marketing deportivo **Prime Time Sport** y la escuela de negocios **Esade** (Escuela Superior de Administración y Dirección de Empresas), de la Universidad Ramón Llul.

El documento precisa que los equipos del torneo ibérico invirtieron solamente 12.3 millones de euros (unos 16.7 millones de dólares) en el periodo que se comprende en el mes de enero.

El descenso se debe a que por tercer año consecutivo la inversión de los dos clubes más poderosos, **Real Madrid** y **FC Barcelona** descendió conciderablemente. El equipo merengue sólo fichó al portero Diego Lòpez en este invierno.

También el debacle se atribuye a que equipos como **Málaga** y Sevilla no compraron jugadores, sino que trajeron en calidad de préstamo.

La búsqueda de talento de bajo costo y mayor oportunidad a los jóvenes de la cantera, son las razones más fuertes de que haya bajado el gasto en los fichajes. El número de juveniles utilizados aumentó en las últimas tres temporadas hasta en 155 debuts.

La inversión en fichajes en este periodo en Europa la encabeza la Premier League inglesa con 146 millones de euros (198 millones de dólares), un 76 por ciento más que la temporada anterior.

La Liga española se sitúa por primera vez a la cola de Europa en inversión de fichajes

Los clubes españoles tiran de cantera para hacer frente a la crisis y han logrado una reducción del 62% del gasto en traspasos

Fútbol | 07/02/2013 - 13:57h

Jordi Alba celebra con sus compañeros su gol al Celta Manu Fernández - Ap

MÁS INFORMACIÓN
- El Barça es el equipo más mediático y el Madrid, la marca de más éxito

Barcelona. (EFE).- La inversión en **fichajes** de la **Liga española** la temporada 2012-13 ha caído un 61,9% por ciento respecto a la campaña anterior, lo que la sitúa por primera vez a la cola de Europa en contratación de jugadores, según un informe de la empresa de mercadotecnia deportiva *Primetime Sport*.

Dicho informe, presentado hoy en ESADE por el consejero delegado de *Primetime Sport*, Esteve Calzada, analiza el mercado de contrataciones las cinco principales ligas europeas. De ellas, la española es la que menos ha invertido esta temporadas en fichajes: 140 millones de euros (127,7 en verano y 12,3 en invierno).

Esta caída de la inversión de la Liga española del casi 62% debido a la crisis ha influido en el descenso global de las cinco principales ligas europeas, que se han gastado un 7,4% menos en la compra de jugadores. Y eso que los 303 millones que las ligas europeas han invertido en el mercado de invierno (un 11,85% más que la temporada pasada) ha camuflado puntualmente la tendencia bajista en las contrataciones del pasado verano.

De hecho, solo la Bundesliga (+33%) y la Premier League (+20%) han incrementado su inversión total en la temporada 2012-13, considerando los mercados de verano e invierno.

La 'Ligue 1' francesa ha mantenido la inversión de la temporada pasada, mientras que la Serie A italiana (-21%) y la Liga española son las dos que han experimentado un descenso en las contrataciones.

En número absolutos, la que más ha gastado es la Liga inglesa, con 763 millones de euros invertidos en la contratación de jugadores esta temporada, seguida de la italiana (426), la alemana (271) y la francesa (247).

Por lo que respecta a los clubes, el **PSG** lidera por segundo año consecutivo el ránking de inversiones, con 147 millones de euros gastados en fichajes esta temporada, seguido del **Chelsea** y el **Zenit** ruso. Ningún equipo español aparece en el 'top-ten' de inversiones en fichajes esta campaña.

Publicidad

Publicidad

LO MÁS »
LO MÁS VISTO
1 "Los ricos mueren por exceso de atención médica"
2 Copa del Rey de baloncesto: Madrid-Barça, en directo
3 Una reina del Carnaval de Tenerife sufre quemaduras al prenderse su traje
4 Guía para seguir el paso del asteroide 2012 DA14 con prismáticos
5 Jordi Alba: "Lo que dijo Callejón sobre Messi al parecer sólo lo vio él"
LO MÁS COMENTADO
Ir a Lo más

AL MINUTO »
09:47 Demuestran fallos de seguridad de WhatsApp a través de Google+

Pese a este descenso, la Liga española no ha perdido competitividad a corto plazo. Según Calzada, "por la búsqueda intensificada de talento a bajo coste", lo que se traduce en un mayor número de fichajes a coste cero y cesiones, y "el aumento en la apuesta de la cantera".

De hecho, el número de canteranos utilizados ha aumentado por tercer año consecutivo en la Primera División española, hasta situarse en 155 al término de la primera vuelta.

También por tercer año consecutivo, el podio de equipos de la Liga que más canteranos utilizan está copado por el Athletic Club (20), Real Sociedad (16) y **Barcelona** (15).

El equipo azulgrana, además, lidera el ránking en este apartado entre los clubes punteros de Europa, seguido por el Olympique de Lyon, que ha utilizado hasta hora diez canteranos.

Precisamente el lateral del conjunto azulgrana **Jordi Alba** es, según el informe, el fichaje más rentable de la Liga española esta temporada, al haber disputado el 85% de los minutos. Sin embargo, otro fichaje del Barça, el centrocampista Alex Song, se encuentra entre los menos rentables, al haber disputado solo el 33 por ciento de los minutos.

Entre los principales clubes europeos, el extremo del Chelsea Eden Hazard y el delantero del Manchester United Robin van Persie son los dos fichajes más rentables hasta el momento, al haber disputado el 88 y el 87 por ciento de los minutos, respectivamente.

El único jugador de campo de la Liga española que ha completado el cien por cien de los minutos durante la primera vuelta es el lateral del Sevilla Fernando Navarro.

Y entre las estrellas europeas, destaca el azulgrana **Leo Messi**, que ha disputado el 97 por ciento de los minutos de la primera vuelta y que es de largo, el jugador europeo con mejor promedio goleador en esta primera mitad de la temporada, en la que ha anotado 28 goles en Liga. Messi anota un tanto cada 59 minutos, muy por encima de sus dos inmediatos perseguidores: Zlatan Ibrahimovic (PSG) y Radamel Falcao (Atlético de Madrid), que ven puerta cada 78,9 y 79,7 minutos, respectivamente.

09:46 Los sondeos en Italia dan la victoria a Bersani y un repunte de Berlusconi

09:44 Brasil se prepara para sumergirse en el frenético ritmo del carnaval

09:35 El estilo gitano de BCBGMaxAzria abre la Semana de la Moda de Nueva York

09:30 Galería de fotos - Primera jornada de la New York Fashion Week

Ir al minuto

Publicidad

Blog acerca de este artículo TWINGLY Twingly búsqueda en blogs

Si comentas y enlazas este articulo en tu blog, tu entrada se enlazará desde aquí.

Expansión

DIRECTIVOS

Invertir en deporte por afición

¿INVERSIÓN RENTABLE? Iniesta, Raikkonen o LeBron James apuestan por varios equipos deportivos.

Víctor M. Osorio. Madrid

El Albacete Balompié lleva vendidas algo más de 1.000 acciones de la tercera fase de ampliación de capital que realiza el equipo –se pretenden reunir 3,7 millones de euros–, una cifra que de momento resulta insuficiente para salvar al club de su agónica situación económica. Un especial en Castilla-La Mancha Televisión o la colaboración de algunos exjugadores no han resultado suficientes para reunir el dinero que necesita el Albacete, cuyo principal accionista es Andrés Iniesta desde 2011, cuando desembolsó 420.000 euros por 7.000 acciones.

El caso del jugador del Barça es sólo uno de otros muchos deportistas que se han aventurado a comprar acciones de clubes deportivos, aunque la experiencia demuestra que en estos casos pesa más el cariño a unos colores que el intento de obtener una inversión rentable desde un punto de vista económico o hacerse con el poder de una entidad.

El caso del Oviedo es uno de los mejores ejemplos. El club asturiano logró reunir el dinero suficiente para salvaguardar su futuro hace apenas unos meses. Multitud de deportistas y aficionados colaboraron, aunque la solución no llegó hasta que el hombre más rico del mundo, el mexicano Carlos Slim, desembarcó con dos millones de euros, lo que le convirtió en el máximo accionista.

Fuera de nuestras fronteras las motivaciones de muchos deportistas son bastante menos altruistas. Michael Jordan es quizá el ejemplo más claro. El mítico jugador de baloncesto compró los Bobcats, una franquicia de la NBA, en 2010 por 275 millones de dólares (unos 210 millones de euros).

Otro ejemplo llegó el año pasado, cuando un grupo de inversión del que forma parte el exjugador Magic Johnson adquirió el equipo de béisbol de Los Angeles Dodgers y se hizo con su control. Otros deportistas de Estados Unidos, como Peyton Manning, Wayne Gretzky o *Penny* Hardaway también han seguido esta línea. Según parece, al otro lado del Atlántico los dólares pesan tanto como el cariño.

El dueño del Albacete

El jugador del Barcelona invirtió 420.000 euros en 7.000 acciones del Albacete durante una ampliación de capital celebrada en 2011 para intentar sanear las cuentas del club. De esta forma, Iniesta se convirtió en el mayor accionista del equipo, que ahora vuelve a estar en problemas.

Manning y los Grizzlies

El *quarterback* de los Denver Broncos se convirtió en accionista minoritario de los Memphis Grizzlies de la NBA, tras la compra de la franquicia por parte de Robert Pera, un joven millonario del sector tecnológico.

Piloto y 'jefe'

Kimi Raikkonen prefirió recibir acciones de Lotus Renault antes que un mayor sueldo o un importante bonus por resultados cuando recaló la temporada pasada en la escudería. Además, el piloto finlandés está detrás del equipo Doble R de F-3.

El Rodez Aveyron

Zindedine Zidane es accionista de un equipo de la cuarta división del fútbol francés, el Rodez Aveyron. Con 240.000 euros invertidos, el jugador galo es uno de los principales inversores de este club, donde también están presentes importantes empresarios y algunos otros exjugadores.

Ellos también ayudaron al Oviedo

Cazorla, Mata, Adrián, Michu o Fernando Alonso son algunos de los deportistas que compraron acciones del Oviedo hace unos meses para contribuir a la salvación del club asturiano a través de una ampliación de capital. Unas 20.000 personas de 60 países participaron, juntando un total de 1,9 millones de euros, sin contar lo aportado por Slim.

Un fan del Liverpool

LeBron James, accionista minoritario del Liverpool, prometió a la plantilla una gran fiesta en Las Vegas si ganan algún título durante esta temporada. "Todo el mundo necesita incentivos. Les ofrezco el mejor fin de semana de su vida", dijo.

MERCADO DE FICHAJES

Europa quiere una 'Tasa Tobin' para el fútbol

I.C./M.M.A. Madrid/Barcelona

La Comisión Europea (CE) ha tomado una iniciativa política para intervenir en la regulación del negocio futbolístico. La norma más llamativa de las que propone es la creación de una especie de *Tasa Tobin* para gravar los traspasos de las grandes estrellas para "restaurar el equilibrio competitivo". La CE calcula que los clubes europeos se gastan 3.000 millones al año en traspasos, pero sólo el 2% de este dinero llega al fútbol base.

La iniciativa propone "establecer una tasa de equidad deportiva sobre los importes de los traspasos que superen una cuantía determinada, con el fin de fomentar una mejor redistribución de fondos de los clubes ricos a los clubes con menos recursos". El tipo de la tasa y su ámbito de aplicación lo deberán establecer los órganos rectores de este deporte.

EVOLUCIÓN DEL GASTO DE LAS PRINCIPALES LIGAS EUROPEAS

En millones de euros

	2009-10	2010-11	2011-12	2012-13	Var. 09-13 (%)
Inglaterra	539	703	635	763	41,56
Italia	445	447	542	426	-4,27
Alemania	243	213	203	271	11,52
Francia	262	155	248	247	-5,73
España	478	294	367	140	-70,71

Fuente: Primer Time Sport

Una de las competiciones que más podría verse afectada es la Premier League inglesa, que es el campeonato que más ha gastado en fichajes por cuarto año consecutivo. Según un informe de la consultora Prime Time Sport, la Liga BBVA ha sufrido el mayor descalabro de las grandes ligas europeas, con un retroceso del 70,7% en la inversión en fichajes entre 2009 y 2013, hasta 140 millones de euros.

La Premier invirtió en invierno más que la Liga en todo el año

El gasto en fichajes en Europa durante la temporada 2012-13 disminuye un 7,4%

Powered by zoomin.tv (2013)

Por Gerard Mateo

07/02/2013 17:24

La Premier League la Liga: dos e tremos ue reflejan la situación del fút ol actual. El campeonato ingl s, el ue más dinero factura, in irtió 146 millones de euros en fic ajes en el último mercado de in ierno, más de lo ue gastó la competición espa ola durante todo el curso (140 millones). El mercado nacional el europeo están mu ligados a los mo imientos de Bar a Real adrid. Son algunas de las conclusiones e tra das del estudio *Football Transfer Review 2013*, presentado este jue es en ESADE (Barcelona) a cargo de Este e Cal ada, e responsa le de mar eting del C Barcelona consejero delegado de *Primetime Sport*.

La Premier monopoli a el 48% de la in ersión in ernal de los cinco grandes torneos nacionales, seguida de la Serie A italiana (91 millones), la Bundesliga alemana (33 millones), la Ligue1 francesa (21 millones) la Liga (12,3 millones). En total suman 303 millones de euros (11,8% más ue en 2012), insuficientes para re ertir la tendencia decreciente en las contrataciones, marcada por el descenso ue se produjo en erano. Entre los dos mercados de fic ajes de la temporada 2012 13 se an destinado 1.847 millones a inscripciones (la segunda cifra más aja en cinco a os), un 7,4% menos ue en el cómputo glo al de la temporada anterior.

Causas y consecuencias

El decrecimiento continental se de e a arios factores, como el ajo ni el de gasto de la Liga. Pero, so re todo, al descenso de la in ersión de Bar a Real adrid por tercer a o consecuti o. Además, a 12 e uipos espa oles ue an destinado menos de 12 millones a contrataciones, cuatro e uipos ni si uiera an in ertido en este concepto. Las nue as medidas del Consejo Superior de Deportes (CSD) de la Liga de út ol Profesional (L P), la no rein ersión en fic ajes de los ingresos por entas son otras de las causas ue lle an al descenso de las in ersiones. A largo pla o, la situación

económica puede repercutir en los salarios de los fut olistas en la calidad de Primera Di isión una de las soluciones pasa por un nue o reparto de los derec os tele isi os.

La Liga se sitúa a la cola de las cinco grandes competiciones en in ersión en fic ajes. Los e uipos espa oles an destinado un 61,9% millones menos a contrataciones ue en la última temporada, a pesar de ue en el mercado de in ierno se a producido un incremento del 89% (de 6,5 a 12,3 millones) respecto al mismo periodo de 2012. El descenso de in ersión de la Liga pro oca una ajada del gasto total en el conjunto de Europa.

El potencial ruso

El estudio refleja ue el mercado in ernal a estado condicionado por la proliferación de e uipos saneados económicamente con necesidad de mejorar su clasificación. Asimismo, se e plica ue solo Bar a, etafe, Real Sociedad Betis ieron mejorar su clasificación al t rmino de la primera uelta, respecto a la temporada pasada, gracias a los fic ajes del último erano.

Ningún e uipo espa ol figura en el top 10 del mercado de in ierno por segundo a o consecuti o. El PS , el anc ester Cit , el Ba ern el Barcelona son los únicos ue no an pagado ningún traspaso en los dos últimos in iernos. ientras, el An i ruso (39 millones) es la entidad ue más a gastado este enero, seguida por el ilan (31,5 millones) el PR (25,5 millones). En cuanto a los traspasos más costosos, el de illian al An i (35 millones) enca e a la clasificación por delante del de Balotelli, al ilan (20 millones) el de Taison, al S a tar el de Sturridge, al Li erpool, el de Sam a, al PR. Los tres por 15 millones.

El PS lidera la clasificación en in ersión con 147 millones de euros, seguido por el C elsea (113,9 millones) por el enit (102,3 millones), en el glo al de la temporada 2012 13.

BBVA adelante.

FÚTBOL

Ofrecido por BBVA

Messi renueva hasta 2018

Pepe estará recuperado para el...

El fútbol español, al mando en...

El tándem Benzema - Higuain no...

ESPECIAL PYMES Y AUTÓNOMOS patrocinado por: ONO DESCÚBRELO

FÚTBOL

La crisis sitúa a la Liga BBVA a la cola de Europa de inversión en fichajes

Plan Vodafone RED Pro
Móvil + Fijo + ADSL
Todo por 60€/mes

MADRID, 7 Feb. (EUROPA PRESS) -

La crisis económica por la que atraviesa España ha hecho que la Liga BBVA se sitúe esta temporada a la cola de Europa en cuanto a inversión de fichajes, lo que ha provocado que los clubes europeos hayan experimentado un descenso del 7,4% de la inversión total.

Según el estudio 'Football Transfer Review 2013', el mercado de fichajes en invierno creció un 11,8% respecto a la campaña anterior. Sin embargo, el gran descenso que se experimentó en verano ha hecho que el descenso total sea de un 7,4%. Este decrecimiento en Europa se debe, en gran medida, al bajo nivel de gasto que se contempló en la Liga BBVA.

Pese a que los clubes españoles aumentaron la inversión en invierno un 89%, la importante caída que se produjo en verano provocó un decrecimiento agregado del 62%, colocando a España última en Europa por primera vez. Ningún equipo de la Liga figura en el 'Top 10' de inversión en el mercado de invierno, donde la 'Premier League', que gastó 146 millones de euros, encabeza la lista.

Por detrás de la 'Premier', se sitúa la 'Serie A' italiana con un gasto de 91 millones de euros, seguida de la 'Bundesliga', con 33 millones, y la 'Ligue 1', que invirtió 21 millones. La última posición de entre las cinco grandes ligas la ocupa la Liga BBVA, que tan solo invirtió 12 millones en fichajes. Considerando los mercados de verano e invierno, solo las ligas inglesa y alemana han logrado incrementar la inversión total en 2012/13.

En cuanto a clubes, el Paris Saint Germain lidera, por segundo año consecutivo, el ranking de inversión europeo con 147 millones de euros gastados, mientras que el brasileño Willian, por el que el Anzhi pagó 35 millones, se convirtió en el fichaje más caro en el mercado de invierno.

PANDORA
UNFORGETTABLE MOMENTS

LA INFANTA CRISTINA, AUSENTE

MESSI: 'NO ME PLANTEO JUGAR EN OTRO EQUIPO QUE NO SEA EL BARÇA'

LA LIGA BBVA INGRESA MÁS DE LO QUE GASTA

Los equipos de la liga española han ingresado más de lo que han gastado una temporada más. En este mercado invernal, solo Atlético de Madrid, Real Madrid, Granada, Sevilla y Celta incorporaron jugadores pagando traspaso. Los fichajes de Insúa por el club rojiblanco y de Diego López por el conjunto madridista fueron los más caros del mercado. Por su parte, Valladolid y Athletic fueron los dos únicos equipos que no acudieron al mercado ni para comprar ni para vender.

Por otro lado, el estudio también ha demostrado que el jugador del FC Barcelona Jordi Alba es el fichaje más rentable de la temporada 2012/13, habiendo disputado el 85% de los minutos. Además, el conjunto azulgrana figura, junto al Athletic Club y a la Real Sociedad, entre los clubes con las canteras más prolíferas de Europa. En el otro extremo se encuentra el Granada, que no cuenta con ningún canterano por segundo año consecutivo.

El estudio del fútbol releja, además, que el FC Barcelona es el mejor equipo de Europa en la primera vuelta, que el Vicente Calderón se convirtió en el único estadio inexpugnable en Europa y que los 28 goles de Messi le avalan como el delantero más efectivo del 'Viejo Continente'.

Compartir

Futbol 7 Barcelona Siete
Catalonia Sports Futbol 7 Barcelona gaudeix les millors instal·lacions
www.catsports.net/futbol7
Gestión anuncios

BBVA adelante.

epturismo

GOL TV
LIGA BBVA

Guía Deportes Fútbol Liga BBVA
Seleccione un Género:
Messi renueva hasta 2018
Pepe estará recuperado
El fútbol español, al
1-3 DE 201